Umgestaltung der Ortsdurchfahrt Kaichen

Öffentliche Diskussion

Bürgerhaus Kaichen, 30. März 2011

Dorfentwicklung Kaichen e.V.

- Ziele der Umgestaltung
- Skizze der Maßnahmen
- Nächste Schritte

Umgestaltung der Ortsdurchfahrt verfolgt drei Ziele

- **Verringerung der Geschwindigkeit des Durchgangsverkehrs**
  - Ortseingang aus Heldenbergen kommend
  - Abzweigung Ilbenstadt / Altenstadt
  - Ortseingang aus Ilbenstadt kommend

- **Beseitigung von Engstellen und Gefahrenpunkten**
  - Gehweg vor Freigericht 41, 43 bzw. 46
  - Fußgängerampel / Einmündungsbereich Naumburger Strasse

- **Optische Aufwertung der Ortsdurchfahrt**
  - Begrünung
  - Ruhender Verkehr

- Ziele der Umgestaltung
- Skizze der Maßnahmen
- Nächste Schritte

Umgestaltung der Ortsdurchfahrt im Gesamtkonzept

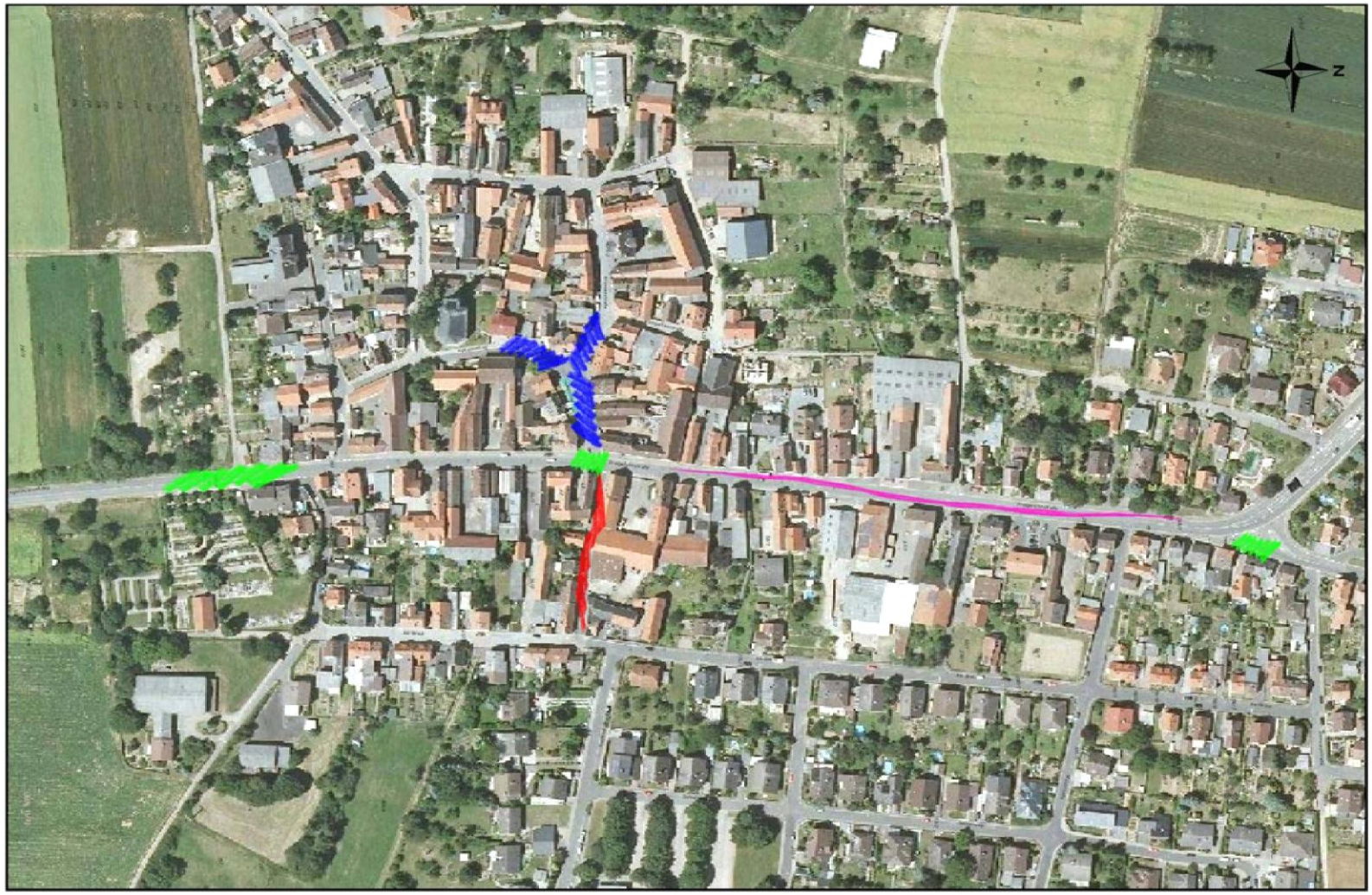

Fahrbahnverschwenkung und Gehwegverbreiterung am Ortseingang aus Heldenbergen kommend

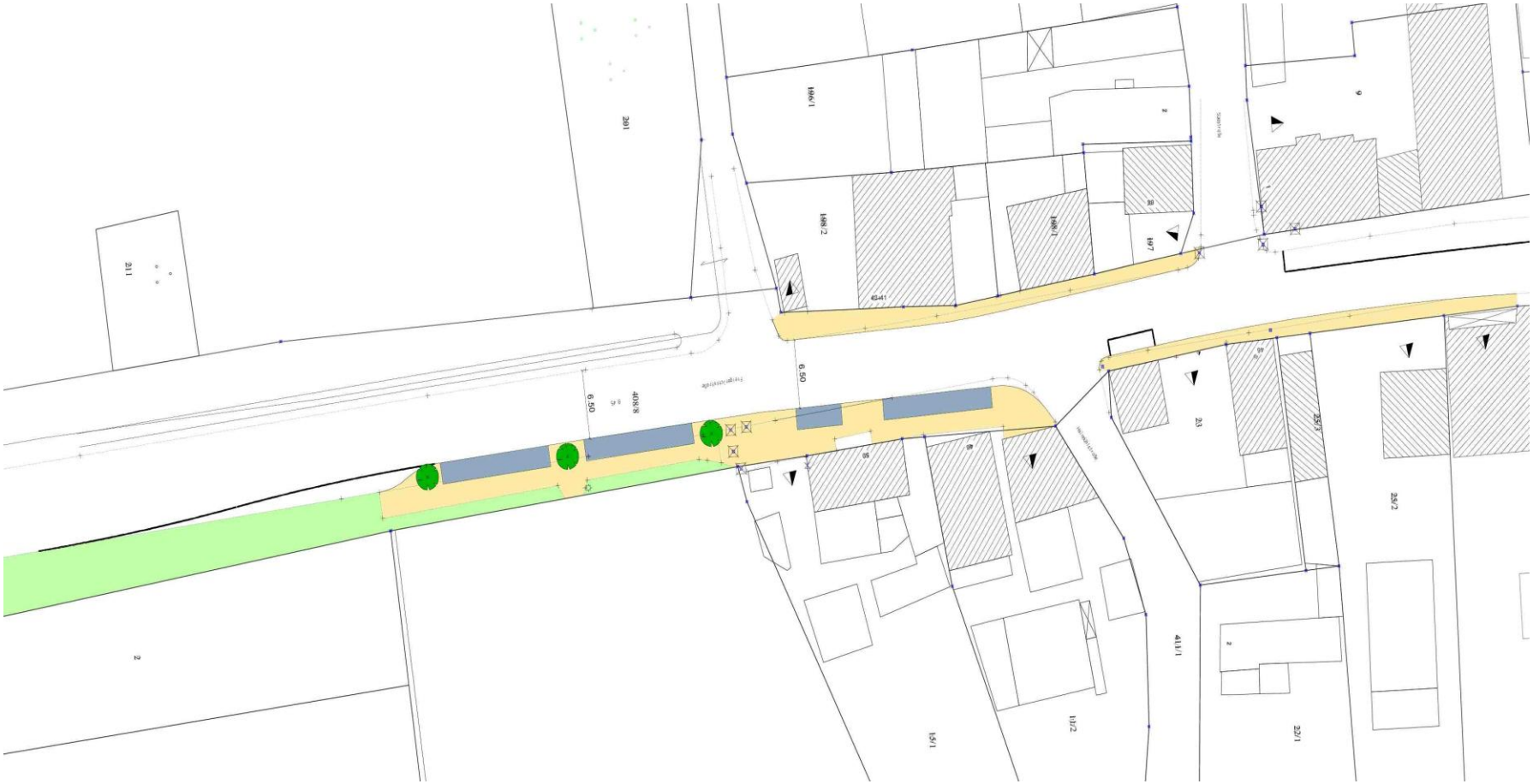

Gehwegverbreiterung an Ampelanlage und historische Gestaltung der Einfahrt zur Weed

Zusätzlicher Fahrbahnteiler Richtung Ilbenstadt und Fahrbahnverschwenkung bei Abzweig Altenstadt

Alternierende Parkbuchten können Geschwindigkeit weiter reduzieren und Durchfahrt optisch aufwerten

Ziele können mit skizzierten Maßnahmen weitestgehend erreicht werden

- **Verringerung der Geschwindigkeit des Durchgangsverkehrs**
  - Ortseingang aus Heldenbergen kommend ✓
  - Abzweigung Ilbenstadt / Altenstadt ✓
  - Ortseingang aus Ilbenstadt kommend ✓

- **Beseitigung von Engstellen und Gefahrenpunkten**
  - Gehweg vor Freigericht 41, 43 bzw. 46 ✓
  - Fußgängerampel / Einmündungsbereich Naumburger Strasse ✓

- **Optische Aufwertung der Ortsdurchfahrt**
  - Begrünung ✓
  - Ruhender Verkehr ✓

- Ziele der Umgestaltung
- Skizze der Maßnahmen
- Nächste Schritte

Schrittweise Umsetzung ab 2012

- **Detailplanung mit Einarbeitung heutiger Diskussionspunkte**
- **Diskussion und Beschlussfassung im Stadtparlament**
- **Bereitstellung städtischer Finanzierung und Förderanteil**
- **Schrittweise Umsetzung der Maßnahmen ab 2012**

Vielen Dank!